

|  |  |             |    |     |
|--|--|-------------|----|-----|
| <b>USO EXCLUSIVO DEL MINISTERIO DE CULTURA</b> |  | INMUEBLE No | MZ | 007 |
| Código Nacional                                |  | Hoja 1      | PR | 024 |

**1. DENOMINACIÓN**

|                                       |   |                    |      |
|---------------------------------------|---|--------------------|------|
| 1.1. Nombre del Bien                  | Alcaldía Mayor de Bogotá. Edificio Lévano | 1.2. Otros nombres | N.A. |
| 1.3. Pertenece a valoración colectiva | No  | 1.4. Nombre        | N.A. |

**2. CLASIFICACIÓN TIPOLOGICA**

|                        |                       |                           |                            |
|------------------------|-----------------------|---------------------------|----------------------------|
| 2.1. Grupo Patrimonial | Material              | 2.2. Subgrupo Patrimonial | Inmueble                   |
| 2.3. Grupo             | Arquitectónico        | 2.4. Subgrupo             | Arquitectura para comercio |
| 2.5. Categoría         | Edificación comercial | 2.6. Subcategoría         | Complejo comercial         |

**3. LOCALIZACIÓN**

|  |               |                           |                       |
|--|---------------|---------------------------|-----------------------|
| 3.1. Departamento                      | Bogotá        | 3.2. Municipio            | Bogotá D.C.           |
| 3.3. Nomenclatura                      | KR 8 10 33    | 3.4. Nomenclatura antigua | N.A.                  |
| 3.5. Barrio                            | Centro Admin. | 3.6. Código Barrio        | 003106                |
| 3.7. Dentro de sector urbano histórico | Si            | 3.8. Nombre sector urbano | Sector Urbano Antiguo |
| 3.9. No. de manzana                    | 007           | 3.10. No. de predio       | 024                   |
| 3.11. CHIP                             | AAA0030MHKL   | 3.12. Localidad           | Candelaria            |
| 3.13. Dentro de perímetro urbano       | Si            | 3.14. UPZ                 | 94                    |
| 3.15. Nombre UPZ                       | Candelaria    |                           |                       |

**4. CARACTERÍSTICAS FÍSICAS DEL INMUEBLE**

|                                 |      |                      |      |
|---------------------------------|------|----------------------|------|
| 4.1. Características del predio |      | Área del predio (m2) | 71,3 |
| Frente (ml)                     | 6,1  | Área ocupada (m2)    | 71,3 |
| Fondo (ml)                      | 11,8 | Área libre (m2)      | 0,0  |

|                                  |            |            |            |            |
|----------------------------------|------------|------------|------------|------------|
| 4.2. Características edificación |            |            |            |            |
|                                  | 1          | 2          | 3          | más pisos  |
| Número de pisos                  |            |            |            | 4          |
| Uso por piso                     | Dotacional | Dotacional | Dotacional | Dotacional |

**5. INFORMACIÓN CATASTRAL**

|                                  |              |                             |                    |
|----------------------------------|--------------|-----------------------------|--------------------|
| 5.1. Cédula catastral            | 18 8 4       | 5.2. Matrícula inmobiliaria | 050C00862937       |
| 5.3. Clase de predio             | No PH        | 5.4. Destino económico      | Dotacional público |
| 5.5. Tipo de propiedad           | Distrito     | 5.6. Avaluo Catastral       | 512829000          |
| 5.7. Valor referencia terreno m2 | \$ 1.140.000 |                             |                    |

**6. NORMATIVIDAD VIGENTE**

|                               |                                    |                            |   |
|-------------------------------|------------------------------------|----------------------------|---|
| 6.1. POT-PBOT-EOT             | POT                                | 6.2. Enlace documento      | <a href="http://www.alcaldiabogota.gov.co/sisjur/normas/Norma1.jsp?i=3769">http://www.alcaldiabogota.gov.co/sisjur/normas/Norma1.jsp?i=3769</a> |
| 6.3. Reglamentación           | Decretos 469 de 2003 y 492 de 2007 |                            |   |
| 6.4. Declaratoria BIC (si/no) | Si                                 | 6.5. Ambito declaratoria   | Nacional  |
| 6.6. Acto admin que declara   | Decreto 678 de 1994                | 6.7. Nivel de Intervención | <b>N1-T7-G3</b>   |
| 6.8. Aplicable a              | N.A.                               |                            |   |

**7. OBSERVACIONES**

Conforma una unidad arquitectonica con los predios 1, 19, 20, 21, 22, 23 y 25

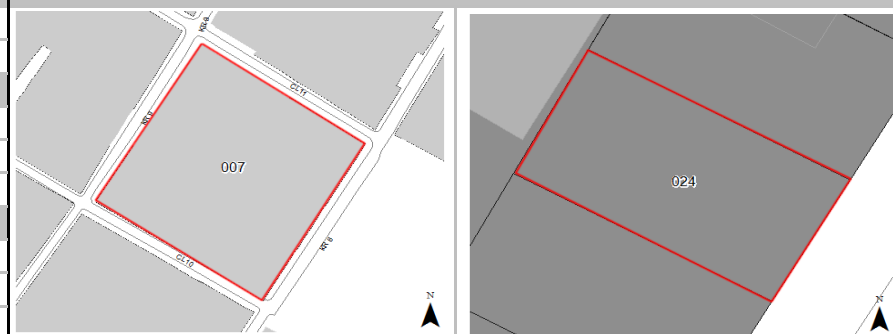
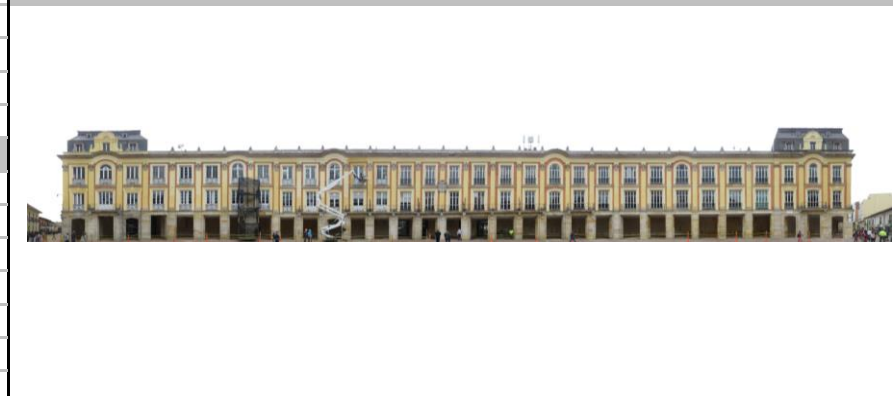
**8. LOCALIZACIÓN**

**9. FOTOGRAFÍA DEL INMUEBLE**

Fuente: Equipo Fotografía PEMP Patrimonio Inmueble

**10. FOTOGRAFÍA DEL CONTEXTO**

**11. FOTOGRAFÍA ANTIGUA**

Fuente: Equipo Fotografía PEMP Patrimonio Inmueble Fuente: Recuerdos fotográficos por el centro de Bogotá, Noviembre 1981 - Febrero 1982, Colcultura

|   |             |                          |                          |        |
|---|-------------|--------------------------|--------------------------|--------|
|  | Diligenció: | PEMP Patrimonio Inmueble | Código de identificación | Hoja 1 |
|   | Fecha:      | 2016-2017                | 003106007024             | de 1   |
|   | Revisó:     | PEMP Patrimonio Inmueble |                          |        |
|   | Fecha:      | 2018                     |                          |        |